



Formato de resultados de la ejecución de los planes

Fecha: 22/06/2025	Hora: Hora: 11:45:00 PM
Tipo de ejecución: DRP	Tipo de plan: Recuperación de desastres
Motivo: Prueba del caso de uso "Terremoto"	
Sistemas afectados: Sistema de gestión del monedero XIGA (https://erp.xiga.com.mx)	
Resultados	
Se ejecuta el plan previsto para este escenario con resultados exitosos en tiempo y forma. Se simuló un posible evento de terremoto que impidiera el funcionamiento del centro de datos principal, se emitió la orden de migrar al sitio alternativo, se inician los trabajos de Failover o mover el monedero al centro de datos alternativo. Se consigue iniciar y validar el funcionamiento del ERP de XIGA si problemas. Una vez restablecidas las condiciones se notifica al coordinador de DRP quien da la orden de regresar al sitio principal, se inician los trabajos y se valida el sistema operando sin contratiempos en el centro de datos principal	

A continuación se provee evidencia fotográfica del paso a paso:

La imagen muestra aviso de falla del analista de Infraestructura al coordinador de DRP y autorización de iniciar plan de recuperación:

A handwritten signature in blue ink, appearing to read "A. Acevedo", located in the bottom right corner of the page.

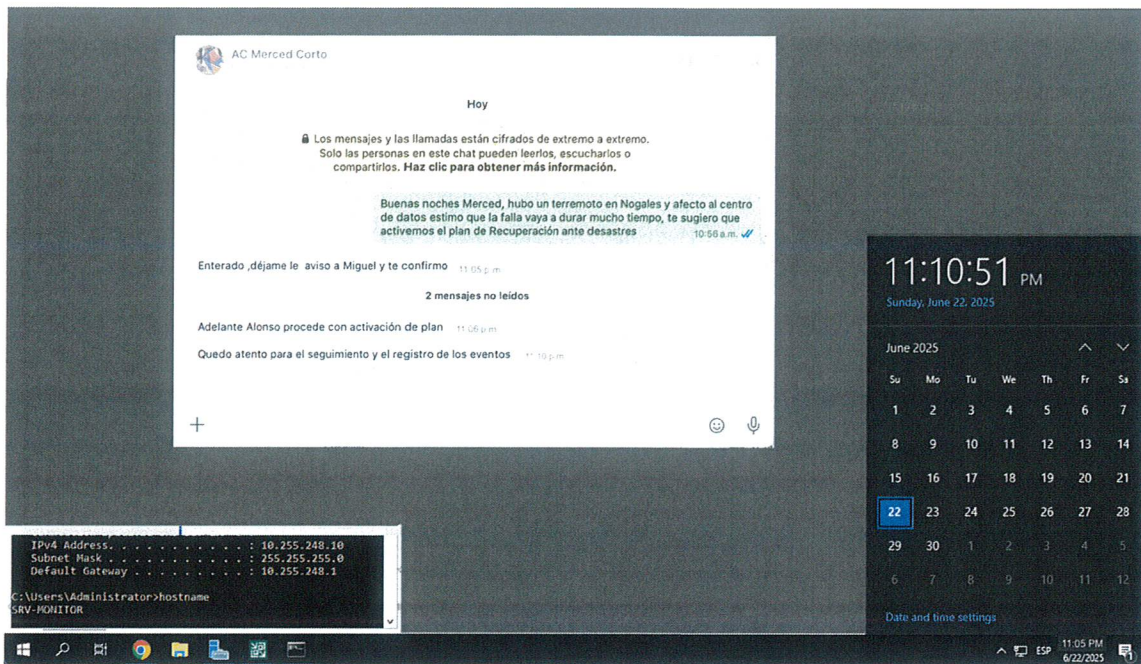

La imagen muestra captura de pantalla de Vcenter donde se observa **SRV-XIGA-APP encendida en centro de datos principal** en nuestro caso **Eneraser-NGX**

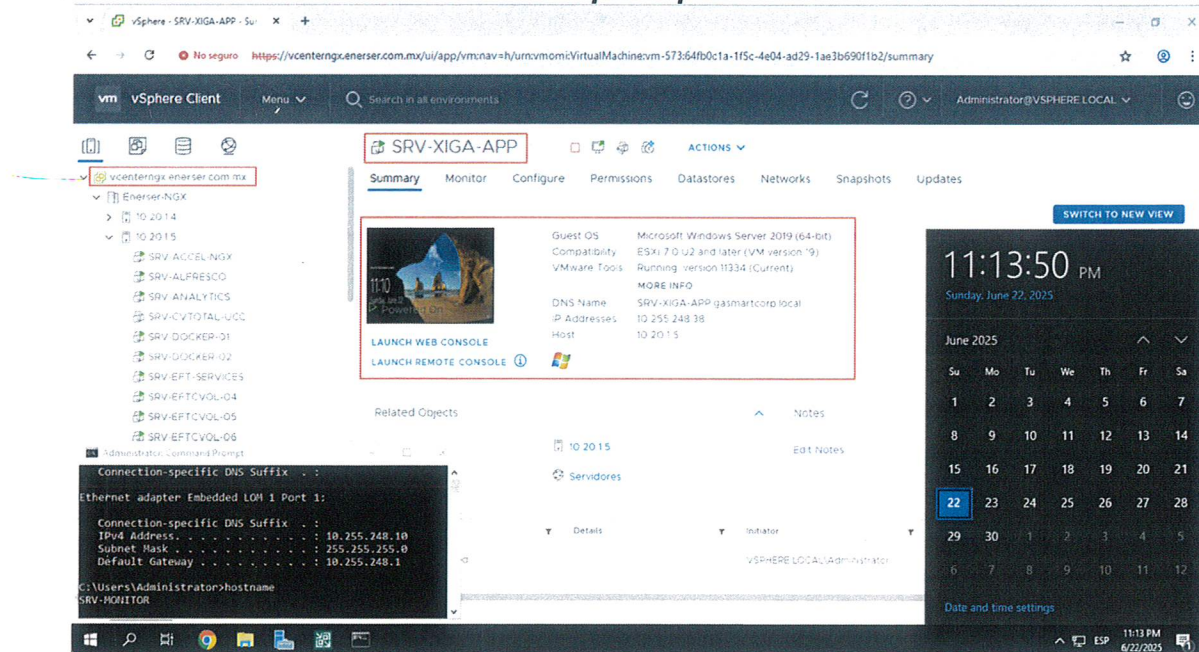

La imagen muestra Pantalla de Veeam Backup donde se observa la réplica para SRV-XIGA-APP lista para hacer failover

Handwritten signature

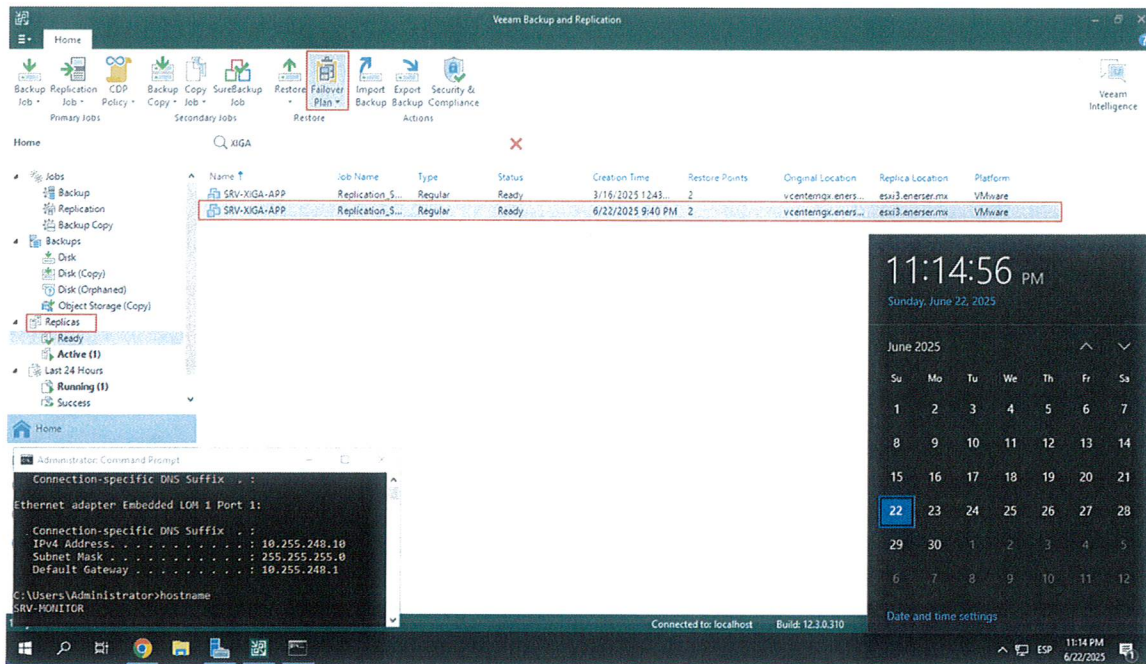

La imagen muestra Pantalla de Veeam Backup donde se observa la selecc3n de un punto de recuperaci3n de SRV-XIGA-APP para hacer failover

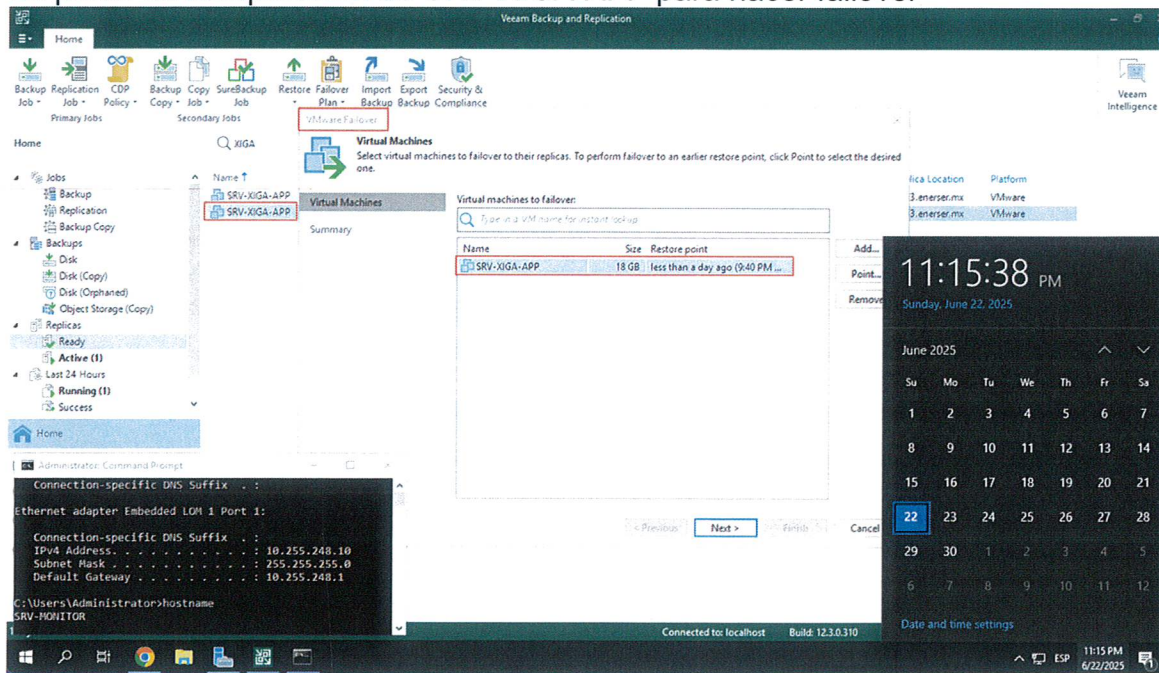

Intecci3n

La imagen muestra captura de pantalla de Vcenter donde se observa **SRV-XIGA-APP apagado en centro de datos principal Enerser-NGX**

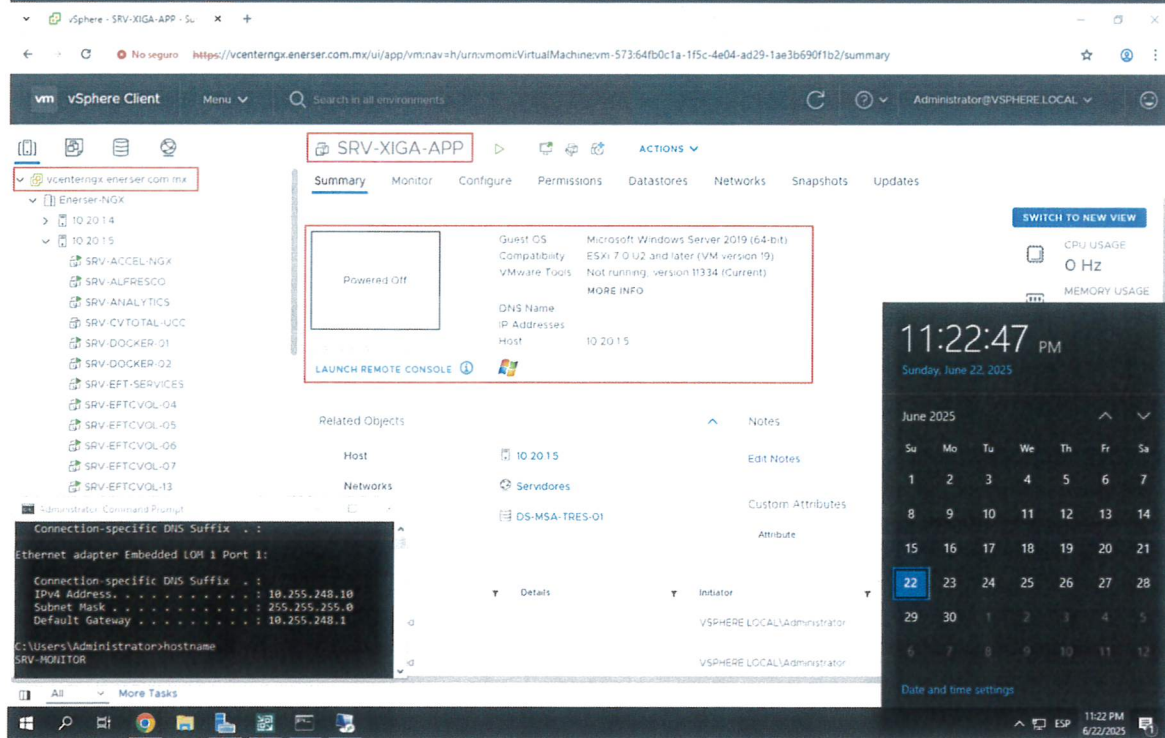

La imagen muestra captura de pantalla del ERP de xiga (<https://erp.xiga.com.mx>) funcionando sin problemas

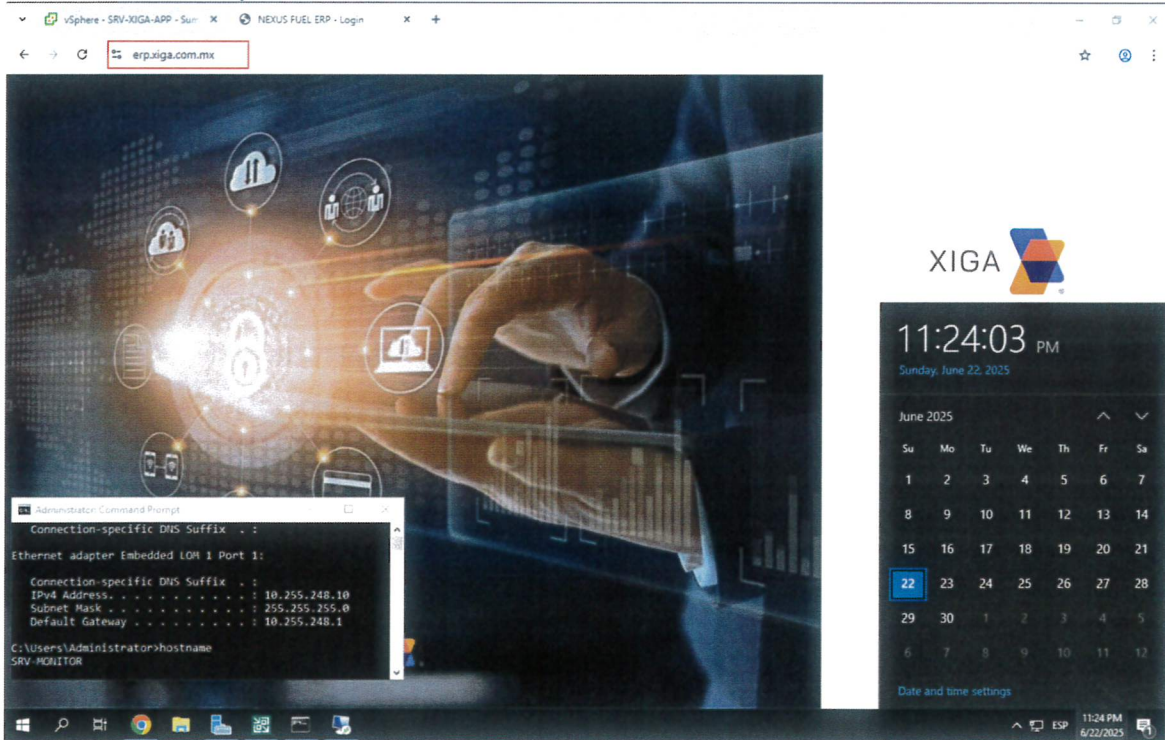

Handwritten signature

La imagen muestra captura de VCenter del **centro de datos alterno Eneraser-Assetel**, donde se **SRV-XIGA-APP encendida**

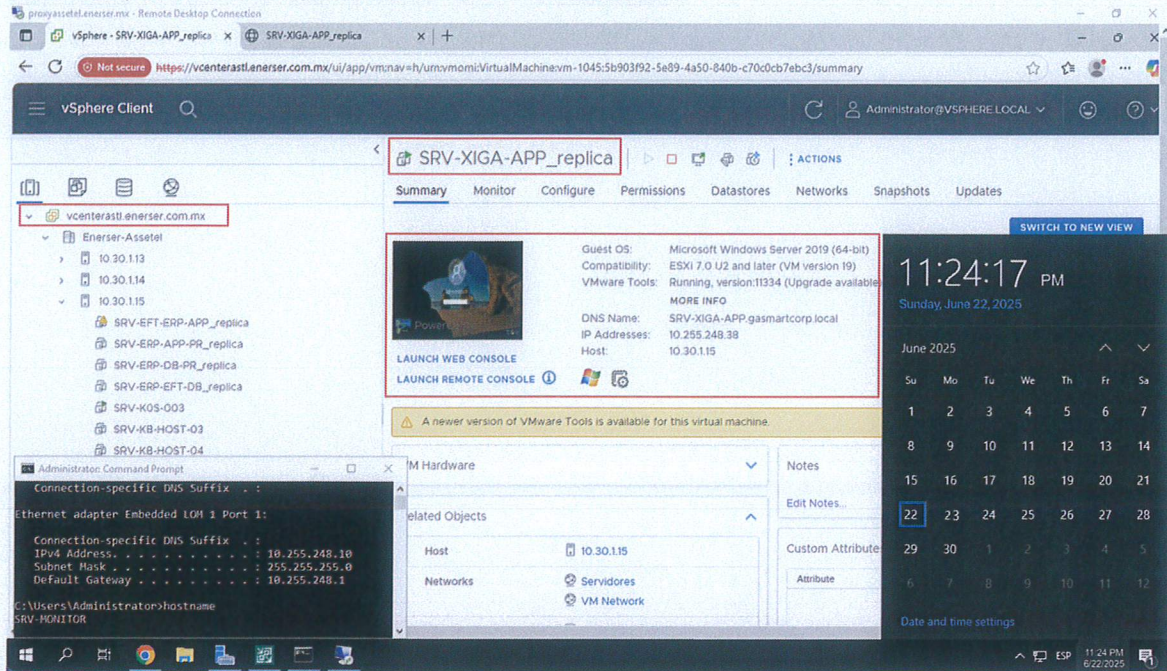

La imagen muestra aviso de servicio operando en modo de recuperacion de desastres por parte dep coordinador de DRP

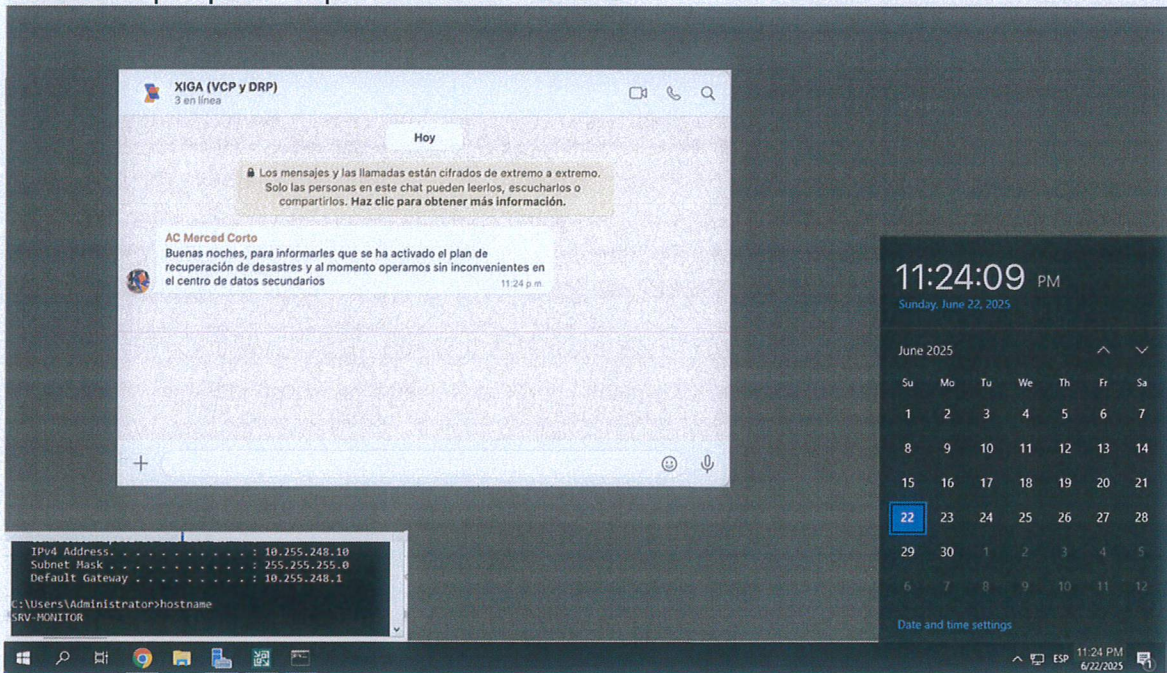

Handwritten signature

La imagen muestra notificación derestablecimiento del centro de datos principal y autorización del coordinador de DRP para regresar los sistemas.

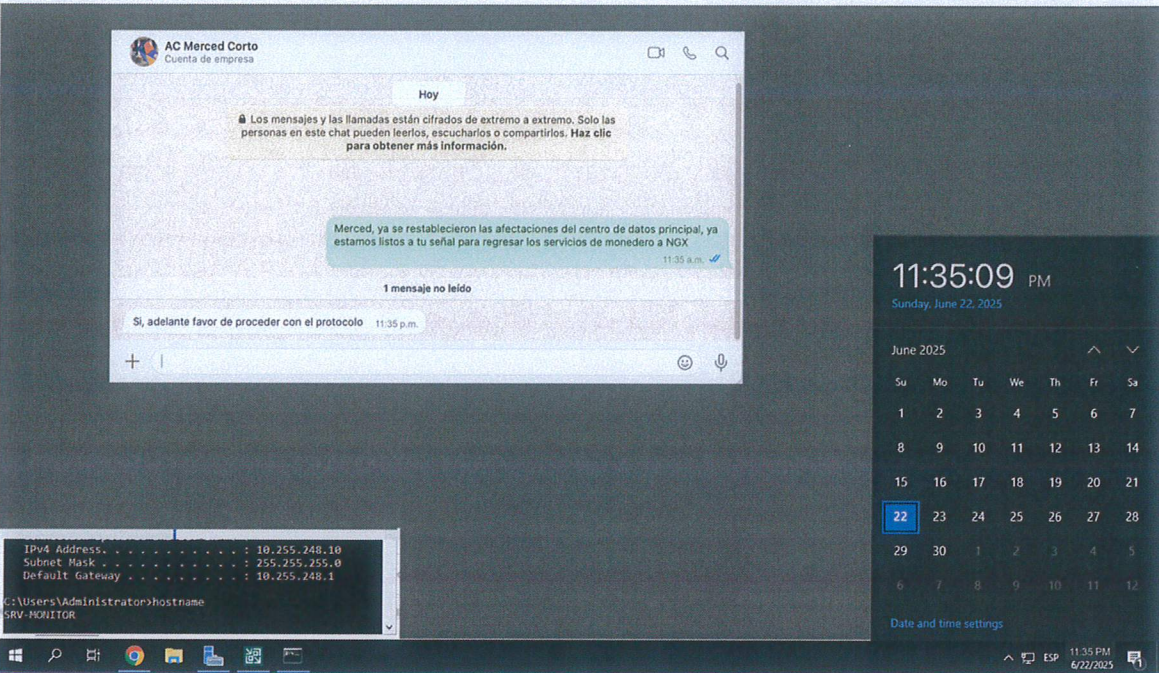

La imagen muestra captura de pantalla de VeeamBackup donde se observa el inicio de failback o regreso de la ejecución al centro de datos principal

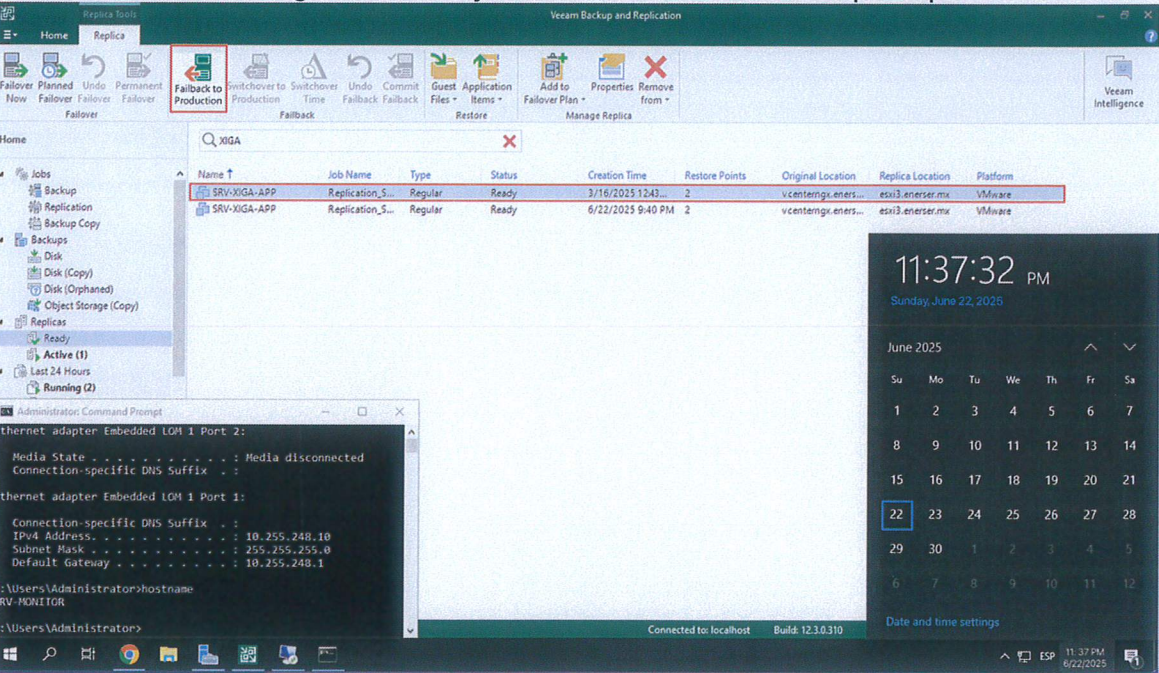

Handwritten signature

La imagen muestra captura de pantalla de Vcenter donde se observa **SRV-XIGA-APP encendida de nuevo en centro de datos principal** en nuestro caso **Eneraser-NGX**

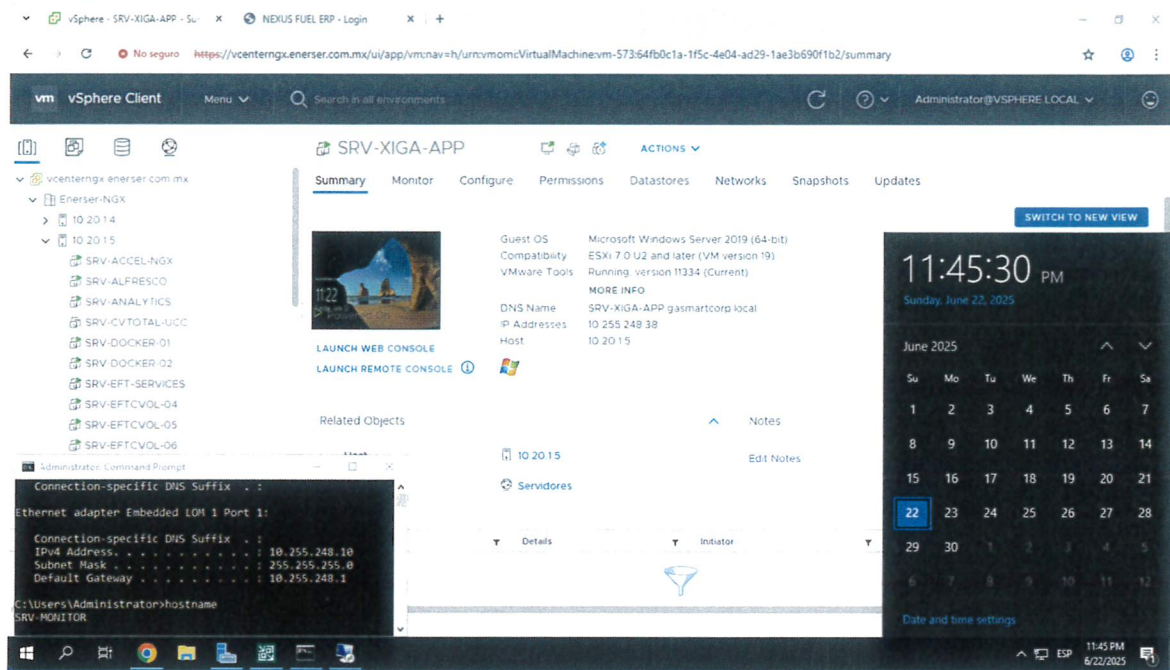

La imagen muestra el ERP XIGA (<https://erp.xiga.mx>) plenamente operativo después del failback al centro de datos principal (NGX)

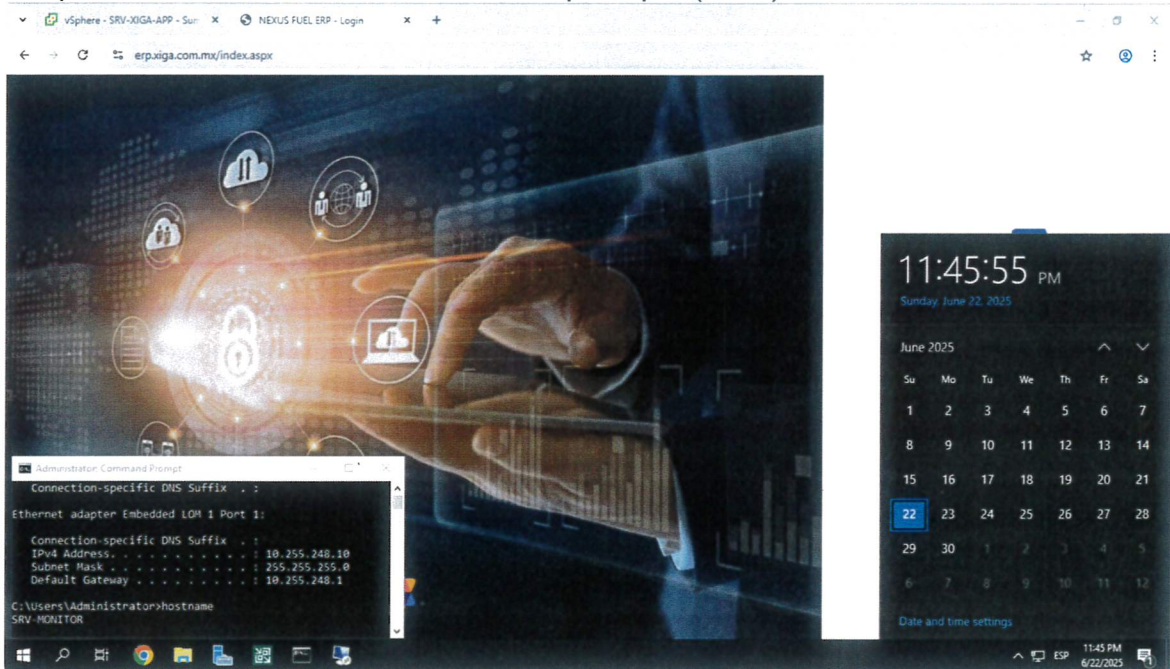

Handwritten signature

La imagen muestra declaratoria de vuelta al modo Normal por parte del Coordinador del DRP

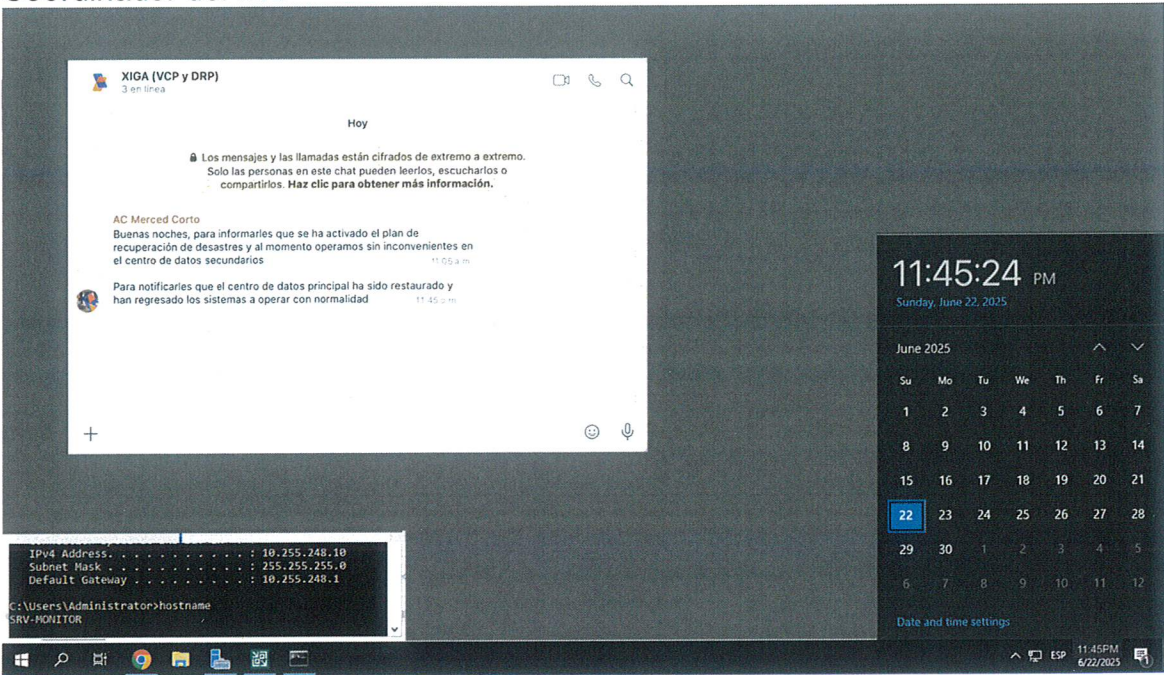

Miguel Ricario	Merced Ortiz
Autorizó	Realizó